

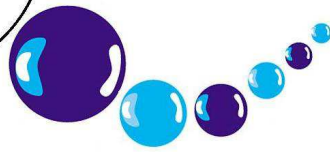

Bezirksschwimmverband Weser-Ems e.V.



Korrektur
31.7.2016

Ausschreibung für die

Bezirks-, Bezirksjahrgangs-, und

Bezirksmastersmeisterschaften – Kurzbahn 2016

des Bezirksschwimmverbandes Weser – Ems e.V.

am 22. / 23. Oktober 2016

Meldeschluss: 11.10.2016, 17.00 Uhr

Veranstalter : Bezirksschwimmverband Weser – Ems e.V.
 Ausrichter : SG Osnabrück
 Wettkampfstätte : Sport- und Freizeitbad Nettebad, Im Haseesch 6, 49090 Osnabrück
 Tel. 0541 344 666
 Meldeanschrift : **Gerald Vornholt**
Bertolt-Brecht-Straße 101, 49088 Osnabrück, Tel. 0176 22098600
 eMail: ausrichter@sgosnabrueck.de

I. Wettkampffolge

| I. Abschnitt am Samstag, den 22. Oktober 2016 | | | Einlass 09.00 Uhr (Kampfrichtersitzung 09.30 Uhr) Beginn 10.00 Uhr | | |
|---|--------|-------------------|---|--------------|------------------------|
| 1.) | 4x50 m | Lagenstaffel | weiblich | Entscheidung | Jg. 2004 - 2006, offen |
| 2.) | 4x50 m | Lagenstaffel | männlich | Entscheidung | Jg. 2003 - 2006, offen |
| 3.) | 50 m | Freistilschwimmen | weiblich | Entscheidung | Jg. 2006 - 1997, offen |
| 4.) | 50 m | Freistilschwimmen | männlich | Entscheidung | Jg. 2006 - 1997, offen |
| 101.) | 200 m | Lagenschwimmen | weiblich | Entscheidung | Masters |
| 102.) | 200 m | Lagenschwimmen | männlich | Entscheidung | Masters |
| 5.) | 200 m | Lagenschwimmen | weiblich | Entscheidung | Jg. 2006 - 1997, offen |
| 6.) | 200 m | Lagenschwimmen | männlich | Entscheidung | Jg. 2006 - 1997, offen |
| 103.) | 200 m | Freistilschwimmen | weiblich | Entscheidung | Masters |
| 104.) | 200 m | Freistilschwimmen | männlich | Entscheidung | Masters |
| 7.) | 100 m | Rückenschwimmen | weiblich | Entscheidung | Jg. 2006 - 1997, offen |
| 8.) | 100 m | Rückenschwimmen | männlich | Entscheidung | Jg. 2006 - 1997, offen |
| 105.) | 200 m | Brustschwimmen | weiblich | Entscheidung | Masters |
| 106.) | 200 m | Brustschwimmen | männlich | Entscheidung | Masters |
| 9.) | 400 m | Freistilschwimmen | weiblich | Entscheidung | offen (max. 3 Läufe) |
| 10.) | 400 m | Freistilschwimmen | männlich | Entscheidung | offen (max. 3 Läufe) |

| II. Abschnitt am Samstag, den 22. Oktober 2016 Beginn ca. 45 Minuten nach Ende des I. Abschnitts | | | | | |
|---|--------|-------------------------|----------|--------------|------------------------|
| 11.) | 4x50 m | Lagenstaffel | mixed | Entscheidung | offen |
| 12.) | 50 m | Schmetterlingsschwimmen | weiblich | Entscheidung | Jg. 2006 - 1997, offen |
| 13.) | 50 m | Schmetterlingsschwimmen | männlich | Entscheidung | Jg. 2006 - 1997, offen |
| 107.) | 200 m | Schmetterlingsschwimmen | weiblich | Entscheidung | Masters |
| 108.) | 200 m | Schmetterlingsschwimmen | männlich | Entscheidung | Masters |
| 14.) | 200 m | Freistilschwimmen | weiblich | Entscheidung | Jg. 2006 - 1997, offen |
| 15.) | 200 m | Freistilschwimmen | männlich | Entscheidung | Jg. 2006 - 1997, offen |
| 109.) | 200 m | Rückenschwimmen | weiblich | Entscheidung | Masters |
| 110.) | 200 m | Rückenschwimmen | männlich | Entscheidung | Masters |
| 16.) | 100 m | Brustschwimmen | weiblich | Entscheidung | Jg. 2006 - 1997, offen |
| 17.) | 100 m | Brustschwimmen | männlich | Entscheidung | Jg. 2006 - 1997, offen |
| 111.) | 400 m | Freistilschwimmen | weiblich | Entscheidung | Masters |
| 112.) | 400 m | Freistilschwimmen | männlich | Entscheidung | Masters |
| 18.) | 100 m | Lagenschwimmen | weiblich | Entscheidung | Jg. 2006 - 1997, offen |
| 19.) | 100 m | Lagenschwimmen | männlich | Entscheidung | Jg. 2006 - 1997, offen |
| 20.) | 1500 m | Freistilschwimmen | weiblich | Entscheidung | Jg. 2006 - 1997, offen |
| 21.) | 1500 m | Freistilschwimmen | männlich | Entscheidung | Jg. 2006 - 1997, offen |

| III. Abschnitt am Sonntag, den 23. Oktober 2016 Einlass 09.00 Uhr (Kampfrichtersitzung 09.30 Uhr) Beginn 10.00 Uhr | | | | | |
|---|--------|-------------------------|----------|--------------|------------------------|
| 22.) | 4x50 m | Freistilstaffel | weiblich | Entscheidung | Jg. 2004 - 2006, offen |
| 23.) | 4x50 m | Freistilstaffel | männlich | Entscheidung | Jg. 2003 - 2006, offen |
| 113.) | 50 m | Freistilschwimmen | weiblich | Entscheidung | Masters |
| 114.) | 50 m | Freistilschwimmen | männlich | Entscheidung | Masters |
| 24.) | 50 m | Rückenschwimmen | weiblich | Entscheidung | Jg. 2006 - 1997, offen |
| 25.) | 50 m | Rückenschwimmen | männlich | Entscheidung | Jg. 2006 - 1997, offen |
| 115.) | 100 m | Brustschwimmen | weiblich | Entscheidung | Masters |
| 116.) | 100 m | Brustschwimmen | männlich | Entscheidung | Masters |
| 26.) | 200 m | Schmetterlingsschwimmen | weiblich | Entscheidung | Jg. 2005 - 1997, offen |
| 27.) | 200 m | Schmetterlingsschwimmen | männlich | Entscheidung | Jg. 2005 - 1997, offen |
| 117.) | 50 m | Schmetterlingsschwimmen | weiblich | Entscheidung | Masters |
| 118.) | 50 m | Schmetterlingsschwimmen | männlich | Entscheidung | Masters |
| 28.) | 100 m | Freistilschwimmen | weiblich | Entscheidung | Jg. 2006 - 1997, offen |
| 29.) | 100 m | Freistilschwimmen | männlich | Entscheidung | Jg. 2006 - 1997, offen |
| 119.) | 100 m | Rückenschwimmen | weiblich | Entscheidung | Masters |
| 120.) | 100 m | Rückenschwimmen | männlich | Entscheidung | Masters |
| 30.) | 400 m | Lagenschwimmen | weiblich | Entscheidung | offen (ein Lauf) |
| 31.) | 400 m | Lagenschwimmen | männlich | Entscheidung | offen (ein Lauf) |
| 32.) | 200 m | Brustschwimmen | weiblich | Entscheidung | Jg. 2006 - 1997, offen |
| 33.) | 200 m | Brustschwimmen | männlich | Entscheidung | Jg. 2006 - 1997, offen |

| IV. Abschnitt am Sonntag, den 23. Oktober 2016 | | | Beginn ca. 45 Minuten nach Ende des III. Abschnitts | | |
|--|--------|-------------------------|---|--------------|------------------------|
| 34.) | 4x50 m | Freistilstaffel | mixed | Entscheidung | offen |
| 121.) | 100 m | Schmetterlingsschwimmen | weiblich | Entscheidung | Masters |
| 122.) | 100 m | Schmetterlingsschwimmen | männlich | Entscheidung | Masters |
| 35.) | 50 m | Brustschwimmen | weiblich | Entscheidung | Jg. 2006 - 1997, offen |
| 36.) | 50 m | Brustschwimmen | männlich | Entscheidung | Jg. 2006 - 1997, offen |
| 123.) | 50 m | Brustschwimmen | weiblich | Entscheidung | Masters |
| 124.) | 50 m | Brustschwimmen | männlich | Entscheidung | Masters |
| 37.) | 200 m | Rückenschwimmen | weiblich | Entscheidung | Jg. 2006 - 1997, offen |
| 38.) | 200 m | Rückenschwimmen | männlich | Entscheidung | Jg. 2006 - 1997, offen |
| 125.) | 100 m | Freistilschwimmen | weiblich | Entscheidung | Masters |
| 126.) | 100 m | Freistilschwimmen | männlich | Entscheidung | Masters |
| 39.) | 100 m | Schmetterlingsschwimmen | weiblich | Entscheidung | Jg. 2006 - 1997, offen |
| 40.) | 100 m | Schmetterlingsschwimmen | männlich | Entscheidung | Jg. 2006 - 1997, offen |
| 127.) | 50 m | Rückenschwimmen | weiblich | Entscheidung | Masters |
| 128.) | 50 m | Rückenschwimmen | männlich | Entscheidung | Masters |
| 41.) | 800 m | Freistilschwimmen | weiblich | Entscheidung | offen(ein Lauf) |
| 42.) | 800 m | Freistilschwimmen | männlich | Entscheidung | offen(ein Lauf) |
| 129.) | 100 m | Lagen | weiblich | Entscheidung | Masters |
| 130.) | 100 m | Lagen | männlich | Entscheidung | Masters |

II. Allgemeine Bestimmungen

Der Veranstalter behält sich grundsätzlich vor, bei einem entsprechenden Meldeaufkommen die Anfangszeiten der Wettkampfabschnitte zu verändern.

- (1) Die Durchführung der Wettkämpfe erfolgt nach den Wettkampf- und Antidopingbestimmungen sowie der Rechtsordnung des Deutschen Schwimmverbandes. Teilnahmeberechtigt sind alle Schwimmer, deren Stammverein im Besitz der Verbandsrechte des Landesschwimmverbandes Niedersachsen e.V. und des Bezirksschwimmverbandes Weser-Ems e.V. sind.

Es gilt die Ein - Start - Regel (vgl. § 125 Abs. 6 WB).

- (2) Teilnahmeberechtigt sind nur die Schwimmer, die beim Deutschen Schwimmverband registriert sind und die jährliche Lizenzgebühr in aktueller Höhe bezahlt haben. Dies ist mit der Meldung gemäß § 11 Abs.2 WB neuer Fassung zu versichern. Die Sportgesundheit ist gem. § 7 WB AT mit Abgabe der Meldung schriftlich zu bestätigen. Mit Abgabe der Meldungen wird bestätigt, dass die gemeldeten Aktiven bzw. deren gesetzliche Vertreter keine Einwände gegen die Veröffentlichung von Namen und Fotos im Rahmen der Protokollerstellung sowie Berichterstattung über diese Veranstaltung erheben. Durch Abgabe der Meldungen bestätigt der Verein, dass die von ihm gemeldeten Personen weder von ihm noch von einem Dritten im Zusammenhang mit der Ausübung des Schwimmsports Gelder oder sonstige Vorteile erhalten, die über eine übliche Aufwandsentschädigung hinausgehen, und dass damit § 67 a Abs. 3 AO beachtet wird. Hinweis: Entsprechende Zahlungen können auch bereits bei Beträgen von unter 400 Euro vorliegen (siehe § 67 a Abs. 3 Tz. 33).
- (3) Das Wettkampfbecken des Sport- und Freizeitbades Nettebad verfügt über acht durch Wellenkillerleinen voneinander getrennte Bahnen mit einer Länge von 25 Metern; die Tiefe beträgt 1,90 Meter. Die Wassertemperatur beträgt ca. 26 ° C. Es erfolgt elektronische Zeitmessung mit einer Anlage der Marke „Colorado Time Systems“. Stoppuhren sind von den Zeitnehmern mitzubringen..

- (4) Meldeergebnis und Protokoll werden per EDV erstellt. Die Meldungen sind in Form von Meldelisten und zugehörigem Meldebogen (DSV-Form 101 und 102 bzw. inhaltsgleiche Formulare) in gut lesbarer Form einzureichen. Meldungen per eMail im DSV-Format 6 sind erwünscht, dennoch ist ein Ausdruck der Daten beizufügen. Auf die § 120 und § 121 der WB wird ausdrücklich hingewiesen. Der Meldebogen muss eine eMail-Adresse eines Vereinsansprechpartners beinhalten.

Bei den Staffelwettkämpfen muss angegeben werden, ob es sich um eine „nur offene“ Staffel oder um eine Staffel der Jahrgangsguppe „2003 - 2006“ (männlich) bzw. „2004 - 2006“ (weiblich) handelt (diese kommt auch in die offene Wertung). **Es gibt keine Meldebegrenzung. Nur die Teilnahme und entsprechende Platzierung an den Staffelwettbewerben dieser Veranstaltung sind Qualifikationskriterium für die Teilnahme an den Staffelwettbewerben der Landeskurzbahnmeisterschaften.**

- (5) **Das Meldegeld beträgt 4,50 € pro Einzel- und 9,00 € pro Staffelmeldung und ist spätestens bis zum 19.10.2016 auf das Konto des Bezirksschwimmverbandes Weser-Ems e.V. mit der Nummer IBAN DE65 2665 0001 1060 0101 78 BIC NOLADE21EMS zu überweisen.**
- (6) Bei Nichterfüllung der Meldung oder Nichterreichen der Pflichtzeit oder **Disqualifikation** erhebt der BSV Weser-Ems ein „Erhöhtes nachträgliches Meldegeld“ (EnM) von 35,00 € pro Start. Im Falle von Einzelwettkämpfen entfällt das EnM bei Nachweis der erreichten Pflichtzeit auf einer 25- bzw. 50-Meter-Bahn zwischen dem 1.10.2015 und 09.10.2016. **Bei den Masterswettkämpfen wird grundsätzlich kein EnM erhoben.**

Der Nachweis der Pflichtzeiten erfolgt grundsätzlich nur elektronisch über die Bestenliste des DSV, die unter www.dsv.de veröffentlicht ist. Die Vereine bzw. Startgemeinschaften sind verantwortlich für das Vorliegen der Protokolle beim Referenten Bestenliste des DSV bis zum Meldeschluss dieser Bezirksmeisterschaften.

- (7) Meldeschluss ist **Dienstag, der 11. Oktober 2016, 17.00 Uhr**. Die Meldungen sind zu richten an:

Gerald Vornholt
Bertolt-Brecht-Straße 101
49088 Osnabrück
Tel. 0176 22098600
eMail: ausrichter@sgosnabrueck.de

Den meldenden Vereinen wird innerhalb von **24 Stunden** nach Meldeschluss eine Meldebestätigung mit Angabe der Anzahl der gemeldeten Sportler und Starts an die angegebene E-Mail-Adresse versandt. Vereine ohne E-Mail-Adresse können sich auf der Homepage des Bezirksschwimmverbandes Weser-Ems über die aufgenommenen Meldungen informieren. Beanstandungen zu den aufgenommenen Meldungen müssen bis spätestens **48 Stunden** nach Meldeschluss an den Ausrichter erfolgen. Nach Ablauf dieser Frist sind Beanstandungen oder Rückfragen zu Meldungen direkt an den Vorsitzenden der Fachsparte Schwimmen oder Vertreter zu richten.

- (8) Mit der Abgabe der Meldungen erkennen die Vereine die Verpflichtung an, qualifizierte Kampfrichter zu stellen, die im Besitz einer gültigen Kampfrichterlizenz sind. Die Anzahl der zu stellenden Kampfrichter wird anhand der pro Abschnitt vorliegenden Meldezahlen ermittelt und den Vereinen durch das Meldeergebnis mitgeteilt. Jeder teilnehmende Verein hat ab 3 Meldungen 1 Kampfrichter, ab 7 Meldungen 2 Kampfrichter, ab 20 Meldungen 3 Kampfrichter und ab 40 Meldungen 4 Kampfrichter pro Abschnitt zu stellen. Für die Einteilung des Kampfgerichtes sind die Schiedsrichter zuständig, die vom BSV Weser-Ems gestellt werden.

Für nicht gestellte oder nicht anwesende Kampfrichter werden die Vereine zur Zahlung von 50,00 € (pro Abschnitt und pro fehlendem Kampfrichter) veranlagt. Ein Kampfrichter darf nicht innerhalb eines Abschnittes als Kampfrichter und Schwimmer tätig werden; bei Zuwiderhandlung gilt der Kampfrichter als nicht gestellt. Dies trifft auch auf Kampfrichter in einem ggf. eingesetzten rollierendem Kampfgericht (inkl. der „Ruhezeiten“) zu.

Vereine, die in den letzten 12 Monaten zu keinem Zeitpunkt durch eine Verbandsmitgliedschaft dem Einflussbereich der Deutschen Schwimmverbandes e.V. zuzurechnen waren, sind von der Kampfrichterstellung befreit.

- (9) Wertungen und Auszeichnungen:

Wettkämpfe WK 1 – 42:

Einzelwettbewerbe über 50 m, 100 m und 200 m:

Für Schwimmer der Jahrgänge 1997 bis 2006 erfolgt Jahrgangswertung. Die Offene Wertung erstreckt sich auf alle teilnehmenden Schwimmer.

Einzelwettbewerbe über 400 m F, 400 m L, 800 m F und 1500 m F: offene Wertung

Staffelwettbewerbe: Offenen Wertung sowie Wertung „Jg. 2003 - 2006 mnl.“ bzw. „Jg. 2004 - 2006 wbl.“. Bei den Mixed-Staffeln erfolgt nur offene Wertung.

Als Auszeichnungen werden in der offenen Wertung für die Plätze 1 - 3 Medaillen und für die Plätze 1 - 8 Urkunden herausgegeben, in der Jahrgangswertung (Jugendwettkämpfe) Medaillen für die Plätze 1 – 3 und Urkunden für alle Platzierten.

WK 101 – 130 (Masterswettkämpfe):

Die Wertung erfolgt nach Masters-Altersklassen. Urkunden gibt es für alle Platzierten. Die Plätze 1 - 3 in einer „Gesamtmasterswertung“ nach der Masters-Referenztafel* über alle Schwimmstrecken und Altersklassen hinweg (Frauen / Männer getrennt) werden mit je einem Sonderpreis ausgezeichnet.

Es gilt die Referenztafel 25 m-Bahn 2015.

* (Download: <http://www.dsv.de/fachsparten/masters/schwimmen/rekorde/>)

- (10) Der Veranstalter behält sich vor, bei einem entsprechenden Meldeaufkommen die Anfangszeiten der Wettkampfabschnitte zu verändern.

- (11) In den Einzelwettkämpfen über 1500 m Freistil, 800 m Freistil und 400 m Lagen wird je ein Lauf durchgeführt, wobei über 800 m F bzw. 1500 m F bei entsprechender Meldezahl zwei Schwimmer auf einer Bahn starten. Über 400 m Freistil werden maximal drei Läufe durchgeführt.

Der Nachweis bzw. die Kontrolle der Meldezeiten erfolgt nach Meldeschluss ausschließlich über die Bestenliste des DSV, veröffentlicht unter: www.dsv.de. Ausschlaggebend hierfür sind die letzten 12 Monate.

Die Vereine/Startgemeinschaften sind verantwortlich für das Vorliegen der Wettkampfprotokolle beim Sachbearbeiter der Bestenliste des DSV.

Die mixed-Staffeln sind mit je weiblichen und zwei männlichen Teilnehmern zu besetzen, deren Reihenfolge frei gewählt werden darf,

- (12) Es wird auf die aktuelle Liste der zugelassenen Schwimmanzüge hingewiesen. Diese steht zum Download bereit.

(13) Pflichtzeiten

| Weiblich | Schmetterling | | | Rücken | | | Brust | | | Freistil | | | | | | Lagen | | |
|----------|---------------|----------|----------|----------|----------|----------|----------|----------|----------|----------|----------|----------|----------|----------|----------|----------|----------|----------|
| | Jahrgang | 50 | 100 | 200 | 50 | 100 | 200 | 50 | 100 | 200 | 50 | 100 | 200 | 400 | 800 | 1500 | 100 | 200 |
| Offen | 00:34,00 | 01:17,00 | 02:42,00 | 00:37,00 | 01:16,00 | 02:43,00 | 00:40,00 | 01:25,00 | 03:04,00 | 00:30,00 | 01:06,00 | 02:24,00 | 05:30,00 | 11:00,00 | 21:00,00 | 01:17,00 | 02:43,00 | 06:15,00 |
| 1997 | 00:36,00 | 01:20,00 | 02:50,00 | 00:37,00 | 01:18,00 | 02:43,00 | 00:41,00 | 01:27,00 | 03:04,00 | 00:31,00 | 01:08,00 | 02:27,00 | | | | 01:17,00 | 02:45,00 | |
| 1998 | 00:36,00 | 01:20,00 | 02:50,00 | 00:37,00 | 01:18,00 | 02:43,00 | 00:41,00 | 01:27,00 | 03:04,00 | 00:31,00 | 01:08,00 | 02:27,00 | | | | 01:17,00 | 02:45,00 | |
| 1999 | 00:36,00 | 01:20,00 | 02:50,00 | 00:37,00 | 01:18,00 | 02:46,00 | 00:41,00 | 01:28,00 | 03:04,00 | 00:31,00 | 01:08,00 | 02:28,00 | | | | 01:19,00 | 02:45,00 | |
| 2000 | 00:36,00 | 01:20,00 | 02:55,00 | 00:37,00 | 01:20,00 | 02:46,00 | 00:41,00 | 01:28,00 | 03:04,00 | 00:31,00 | 01:08,00 | 02:28,00 | | | | 01:19,00 | 02:45,00 | |
| 2001 | 00:36,00 | 01:23,00 | 03:00,00 | 00:37,00 | 01:20,00 | 02:50,00 | 00:41,00 | 01:28,00 | 03:06,00 | 00:31,50 | 01:08,00 | 02:30,00 | | | | 01:20,00 | 02:48,00 | |
| 2002 | 00:37,00 | 01:24,00 | 03:06,00 | 00:38,00 | 01:20,00 | 02:50,00 | 00:41,00 | 01:28,00 | 03:07,00 | 00:31,50 | 01:10,00 | 02:30,00 | | | | 01:22,00 | 02:52,00 | |
| 2003 | 00:39,00 | 01:28,00 | 03:15,00 | 00:39,00 | 01:22,00 | 02:54,00 | 00:42,00 | 01:31,00 | 03:10,00 | 00:33,00 | 01:12,00 | 02:33,00 | | | | 01:24,00 | 02:55,00 | |
| 2004 | 00:40,00 | 01:34,00 | 03:30,00 | 00:40,00 | 01:30,00 | 03:06,00 | 00:45,00 | 01:37,00 | 03:24,00 | 00:34,00 | 01:15,00 | 02:45,00 | | | | 01:29,00 | 03:05,00 | |
| 2005 | 00:49,00 | 01:46,00 | 03:34,00 | 00:45,00 | 01:40,00 | 03:25,00 | 00:49,00 | 01:44,00 | 03:36,00 | 00:39,00 | 01:24,00 | 03:05,00 | | | | 01:35,00 | 03:20,00 | |
| 2006 | 00:53,00 | 01:55,00 | | 00:50,00 | 01:45,00 | 03:42,00 | 00:52,00 | 01:50,00 | 03:56,00 | 00:42,50 | 01:31,00 | 03:25,00 | | | | 01:45,00 | 03:40,00 | |

| Männlich | Schmetterling | | | Rücken | | | Brust | | | Freistil | | | | | | Lagen | | |
|----------|---------------|----------|----------|----------|----------|----------|----------|----------|----------|----------|----------|----------|----------|----------|----------|----------|----------|----------|
| | Jahrgang | 50 m | 100 | 200 | 50 | 100 | 200 | 50 | 100 | 200 | 50 | 100 | 200 | 400 | 800 | 1500 | 100 | 200 |
| Offen | 00:28,00 | 01:05,00 | 02:25,00 | 00:32,00 | 01:06,00 | 02:25,00 | 00:33,00 | 01:11,00 | 02:43,00 | 00:25,00 | 00:56,00 | 02:05,00 | 05:00,00 | 09:30,00 | 19:00,00 | 01:04,00 | 02:23,00 | 05:20,00 |
| 1997 | 00:32,00 | 01:10,00 | 02:50,00 | 00:34,00 | 01:11,00 | 02:36,00 | 00:36,00 | 01:18,00 | 02:50,00 | 00:27,50 | 01:00,00 | 02:15,00 | | | | 01:11,00 | 02:33,00 | |
| 1998 | 00:32,00 | 01:10,00 | 02:50,00 | 00:34,00 | 01:11,00 | 02:36,00 | 00:36,00 | 01:18,00 | 02:50,00 | 00:27,50 | 01:00,00 | 02:15,00 | | | | 01:11,00 | 02:33,00 | |
| 1999 | 00:32,00 | 01:13,00 | 02:50,00 | 00:34,00 | 01:12,00 | 02:39,00 | 00:37,00 | 01:18,00 | 02:50,00 | 00:27,50 | 01:00,00 | 02:17,00 | | | | 01:13,00 | 02:36,00 | |
| 2000 | 00:34,00 | 01:15,00 | 02:50,00 | 00:35,00 | 01:16,00 | 02:42,00 | 00:38,00 | 01:24,00 | 02:55,00 | 00:28,50 | 01:04,00 | 02:19,00 | | | | 01:18,00 | 02:40,00 | |
| 2001 | 00:35,00 | 01:20,00 | 02:55,00 | 00:36,00 | 01:19,00 | 02:50,00 | 00:40,00 | 01:28,00 | 03:00,00 | 00:30,00 | 01:07,00 | 02:20,00 | | | | 01:22,00 | 02:42,00 | |
| 2002 | 00:37,00 | 01:27,00 | 03:08,00 | 00:38,00 | 01:22,00 | 02:54,00 | 00:42,00 | 01:32,00 | 03:10,00 | 00:31,00 | 01:10,00 | 02:30,00 | | | | 01:26,00 | 02:52,00 | |
| 2003 | 00:41,00 | 01:32,00 | 03:12,00 | 00:42,00 | 01:26,00 | 02:56,00 | 00:44,00 | 01:36,00 | 03:20,00 | 00:33,00 | 01:14,00 | 02:40,00 | | | | 01:28,00 | 03:00,00 | |
| 2004 | 00:43,00 | 01:40,00 | 03:27,00 | 00:44,00 | 01:30,00 | 03:10,00 | 00:47,00 | 01:42,00 | 03:30,00 | 00:35,00 | 01:16,00 | 02:50,00 | | | | 01:30,00 | 03:10,00 | |
| 2005 | 00:50,00 | 01:47,00 | 03:40,00 | 00:46,00 | 01:35,00 | 03:25,00 | 00:51,00 | 01:48,00 | 03:46,00 | 00:38,00 | 01:24,00 | 03:05,00 | | | | 01:39,00 | 03:20,00 | |
| 2006 | 00:58,00 | 01:56,00 | | 00:49,00 | 01:44,00 | 03:44,00 | 00:55,00 | 01:54,00 | 03:56,00 | 00:43,50 | 01:33,00 | 03:30,00 | | | | 01:47,00 | 03:40,00 | |

Für die Masters- Wettkämpfe müssen keine Pflichtzeiten erbracht werden. Bei Nichtantreten fällt bei den Masterswettkämpfen kein EnM an.
 Schraffur = Die Strecke ist für diesen Jahrgang nicht ausgeschrieben.

Friedhelm Moormann
Bezirksschwimmverband
Weser – Ems e.V.
- Vorsitzender FA Schwimmen -

Nicola Kohstall
SG Osnabrück

Tammo Schroeder
Bezirksschwimmverband
Weser – Ems e.V.
- Fachausschuss Schwimmen -

Tammo Schroeder – Haareneschstr. 27, 26121 Oldenburg
Telefon: 0441 / 1805210 - eMail: Tammo.Schroeder@gmx.de

Stand: 31.07.2016